



Presidenza del Consiglio dei Ministri

Commissione per le Adozioni Internazionali

Autorità Centrale per la Convenzione de L'Aja del 29.5.1993

Coppie e bambini nelle adozioni internazionali



Estratto del report della Commissione

sui fascicoli dell'anno 2008

realizzato in collaborazione con l'Istituto degli Innocenti

Tavola 1 - Coppie che hanno richiesto l'autorizzazione all'ingresso in Italia di minori stranieri secondo la regione di residenza. Valori assoluti, valori percentuali e tassi per 100.000 coppie coniugate di 30-59 anni - Anno 2008

Regioni	Valori assoluti	Valori percentuali	Tassi per 100.000 coppie coniugate di 30-59 anni
Piemonte	161	5,1	23,2
Valle d'Aosta	2	0,1	10,6
Lombardia	712	22,5	45,9
Trentino-Alto Adige	52	1,6	34,6
Veneto	327	10,3	41,5
Friuli-Venezia Giulia	48	1,5	26,0
Liguria	106	3,3	45,5
Emilia-Romagna	206	6,5	32,1
Toscana	316	10,0	55,3
Umbria	57	1,8	41,5
Marche	95	3,0	38,6
Lazio	298	9,4	34,2
Abruzzo	62	2,0	28,9
Molise	18	0,6	34,8
Campania	198	6,3	20,6
Puglia	178	5,6	26,2
Basilicata	22	0,7	22,8
Calabria	65	2,1	20,3
Sicilia	198	6,3	24,4
Sardegna	43	1,4	16,6
<i>Residenti estero</i>	1	-	-
Totale	3.165	100,0	33,4

Tavola 2 - Minori per i quali è stata concessa l'autorizzazione all'ingresso in Italia secondo la regione di residenza dei genitori adottivi. Valori assoluti, valori percentuali e tasso per 100.000 0-17enni nella popolazione - Anno 2008

Regioni	Valori assoluti	Valori percentuali	Tassi per 100.000 0-17enni nella popolazione
Piemonte	169	4,2	25,4
Valle d'Aosta	2	0,1	9,9
Lombardia	903	22,7	56,8
Trentino-Alto Adige	62	1,6	32,1
Veneto	363	9,1	44,8
Friuli-Venezia Giulia	56	1,4	31,2
Liguria	118	3,0	54,1
Emilia-Romagna	229	5,8	35,2
Toscana	387	9,7	71,0
Umbria	64	1,6	48,2
Marche	115	2,9	46,5
Lazio	391	9,8	41,8
Abruzzo	83	2,1	38,7
Molise	21	0,5	40,7
Campania	285	7,2	23,4
Puglia	246	6,2	32,0
Basilicata	40	1,0	38,9
Calabria	93	2,3	25,2
Sicilia	290	7,3	29,7
Sardegna	59	1,5	22,8
<i>Residenti estero</i>	1	-	-
Totale	3.977	100,0	39,2

**Tavola 3 - Minori per i quali è stata concessa l'autorizzazione all'ingresso in Italia
secondo il sesso e il Paese di provenienza - Anno 2008**

Paesi di provenienza	Sesso		Valori assoluti	Valori percentuali
	femmine	maschi		
Ucraina	249	391	640	16,09
Federazione Russa	153	313	466	11,72
Colombia	204	230	434	10,91
Brasile	173	198	371	9,33
Etiopia	143	195	338	8,50
Vietnam	189	124	313	7,87
Polonia	113	128	241	6,06
Cambogia	45	143	188	4,73
India	77	65	142	3,57
Ungheria	32	52	84	2,11
Nepal	32	48	80	2,01
Lituania	29	49	78	1,96
Bulgaria	26	48	74	1,86
Perù	28	40	68	1,71
Moldova	19	29	48	1,21
Bolivia	15	28	43	1,08
Armenia	14	18	32	0,80
Cile	19	13	32	0,80
Filippine	9	21	30	0,75
Slovacchia	12	17	29	0,73
Kazakistan	9	16	25	0,63
Rep. Dem. Del Congo	4	20	24	0,60
Burkina Faso	10	13	23	0,58
Mali	4	13	17	0,43
Lettonia	8	7	15	0,38
Costarica	8	6	14	0,35
Sri Lanka	5	7	12	0,30
Nigeria	7	4	11	0,28
Repubblica Ceca	5	6	11	0,28
Albania	2	7	9	0,23
El Salvador	3	6	9	0,23
Guatemala	4	5	9	0,23
Thailandia	1	8	9	0,23
Messico	3	5	8	0,20
Senegal	-	6	6	0,15
Bielorussia	2	2	4	0,10
Ecuador	2	2	4	0,10
Benin	1	2	3	0,08
Mauritius	-	3	3	0,08
Kenya	1	2	3	0,08
Congo	2	-	2	0,05
Costa D'Avorio	1	1	2	0,05
Guinea Bissau	-	2	2	0,05
Macedonia	-	2	2	0,05
Mongolia	-	2	2	0,05
Bosnia Erzegovina	1	-	1	0,03
Ciad	1	-	1	0,03
Croazia	-	1	1	0,03
Kirghizistan	1	-	1	0,03
Kosovo	-	1	1	0,03
Nicaragua	1	-	1	0,03
Rep. Di Corea	-	1	1	0,03
<i>* Altri Paesi</i>				
<i>Eritrea</i>	2	-	2	0,05
<i>Capo Verde</i>	1	-	1	0,03
<i>Ghana</i>	1	-	1	0,03
<i>Libano</i>	-	1	1	0,03
<i>Panama</i>	-	1	1	0,03
<i>Rwanda</i>	1	-	1	0,03
<i>Stati Uniti D'America</i>	-	1	1	0,03
<i>Sudan</i>	1	-	1	0,03
<i>Tunisia</i>	1	-	1	0,03
Totale	1.674	2.303	3.977	100,00

* Adozioni realizzate per tramite della Commissione per le Adozioni internazionali non essendo Paesi ancora aperti

Tavola 4 - Minori per i quali è stata concessa l'autorizzazione all'ingresso in Italia secondo la classe d'età e il Paese di provenienza - Anno 2008

Paesi di provenienza	< 1 anno	1 anno 4 anni	5 anni 9 anni	10 anni e più	Totale	Età media dei minori
Ucraina	-	170	352	118	640	7,3
Federazione Russa	3	295	145	23	466	4,5
Colombia	11	172	221	30	434	5,7
Brasile	2	65	229	75	371	7,6
Etiopia	45	131	146	16	338	4,7
Vietnam	251	37	14	11	313	1,4
Polonia	-	30	125	86	241	8,6
Cambogia	47	97	44	-	188	3,0
India	-	84	52	6	142	4,6
Ungheria	1	8	54	21	84	8,4
Nepal	-	34	45	1	80	5,1
Lituania	-	4	51	23	78	8,6
Bulgaria	-	26	45	3	74	5,5
Perù	2	35	31	-	68	4,7
Moldova	3	8	30	7	48	6,9
Bolivia	2	23	18	-	43	4,3
Armenia	15	9	6	2	32	3,1
Cile	-	1	28	3	32	7,7
Filippine	1	19	9	1	30	4,0
Slovacchia	-	7	17	5	29	6,8
Kazakistan	2	21	1	1	25	3,0
Rep. Dem. Del Congo	1	13	10	-	24	4,2
Burkina Faso	1	17	5	-	23	3,3
Mali	11	6	-	-	17	1,0
Lettonia	-	2	10	3	15	7,8
Costarica	-	2	10	2	14	7,7
Sri Lanka	9	-	2	1	12	2,6
Nigeria	3	7	-	1	11	3,2
Repubblica Ceca	-	7	4	-	11	4,6
Albania	-	9	-	-	9	2,9
El Salvador	-	1	7	1	9	7,1
Guatemala	-	2	6	1	9	7,1
Thailandia	-	3	6	-	9	5,5
Messico	1	3	4	-	8	5,7
Senegal	6	-	-	-	6	0,4
Bielorussia	-	-	1	3	4	13,2
Ecuador	-	3	1	-	4	4,0
Benin	-	2	1	-	3	5,3
Mauritius	-	2	1	-	3	4,1
Kenya	-	3	-	-	3	3,5
Congo	1	-	1	-	2	3,6
Costa D'Avorio	-	1	1	-	2	5,4
Guinea Bissau	-	2	-	-	2	3,6
Macedonia	1	1	-	-	2	1,2
Mongolia	-	2	-	-	2	2,7
Bosnia Erzegovina	-	-	1	-	1	8,6
Ciad	-	1	-	-	1	1,4
Croazia	-	-	1	-	1	5,1
Kirghizistan	-	-	-	1	1	11,4
Kosovo	-	1	-	-	1	3,5
Nicaragua	-	1	-	-	1	2,1
Rep. Di Corea	1	-	-	-	1	0,8
<i>* Altri Paesi</i>						
<i>Eritrea</i>	-	2	-	-	2	2,4
<i>Capo Verde</i>	-	1	-	-	1	2,2
<i>Ghana</i>	-	1	-	-	1	3,8
<i>Libano</i>	-	1	-	-	1	4,9
<i>Panama</i>	-	-	1	-	1	8,0
<i>Rwanda</i>	-	-	1	-	1	6,4
<i>Stati Uniti D'America</i>	1	-	-	-	1	0,9
<i>Sudan</i>	-	-	1	-	1	5,5
<i>Tunisia</i>	1	-	-	-	1	0,9
Totale	422	1.372	1.738	445	3.977	5,6

* Adozioni realizzate per tramite della Commissione per le Adozioni internazionali non essendo Paesi ancora aperti

Figura 1 - Coppie che hanno richiesto l'autorizzazione all'ingresso in Italia di minori stranieri secondo la regione di residenza. Tassi per 100.000 coppie coniugate di 30-59 anni - Anno 2008



Figura 2 - Coppie che hanno richiesto l'autorizzazione all'ingresso in Italia di minori stranieri secondo la regione di residenza. Valori percentuali. Anno 2008



Figura 3 - Minori per i quali è stata concessa l'autorizzazione all'ingresso in Italia secondo la regione di residenza dei genitori adottivi. Tassi per 100.000 0-17enni nella popolazione - Anno 2008

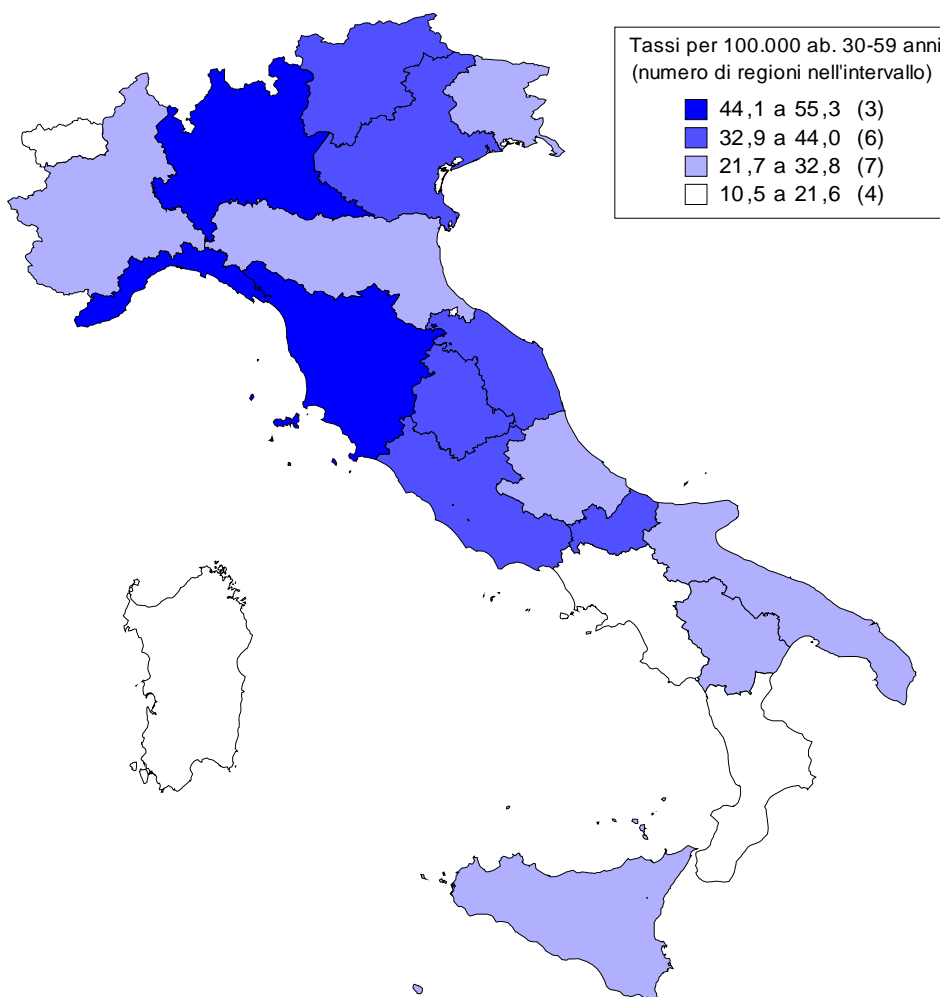

Figura 4 - Minori per i quali è stata concessa l'autorizzazione all'ingresso in Italia secondo la regione di residenza dei genitori adottivi. Valori percentuali. Anno 2008

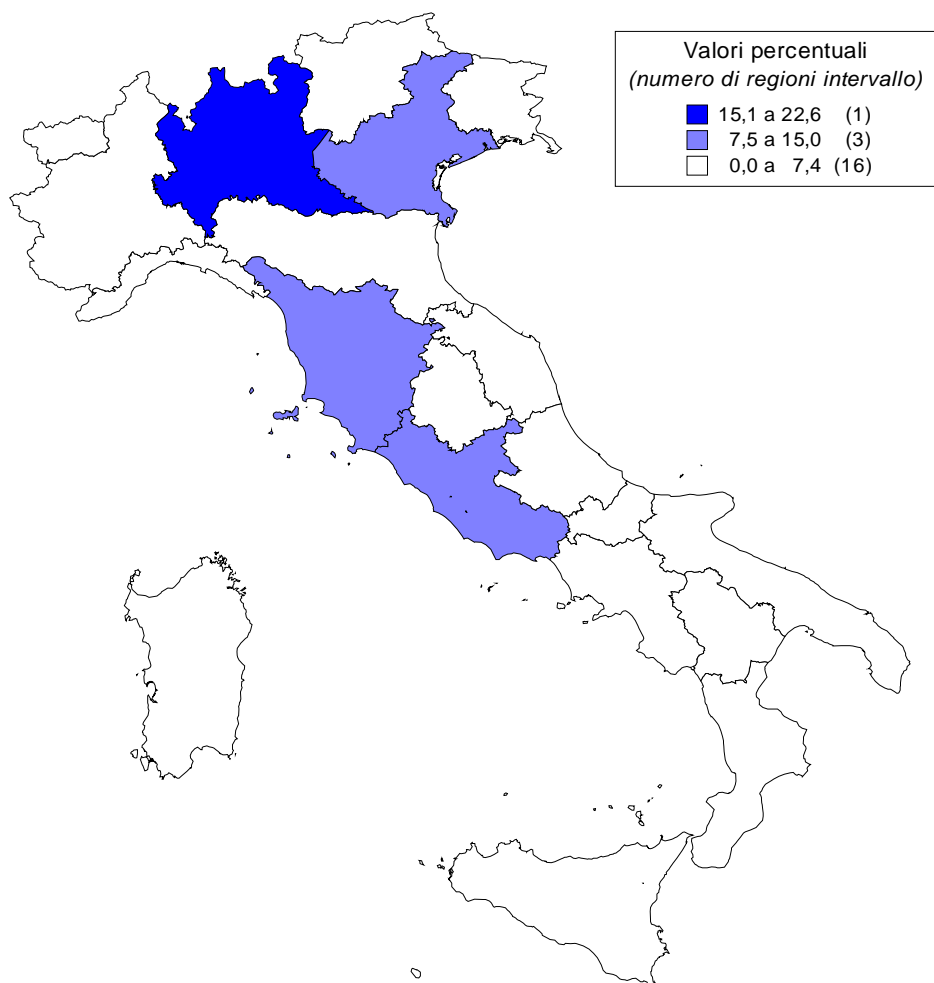

Figura 5 - Minori per i quali è stata concessa l'autorizzazione all'ingresso in Italia secondo il sesso. Anno 2008

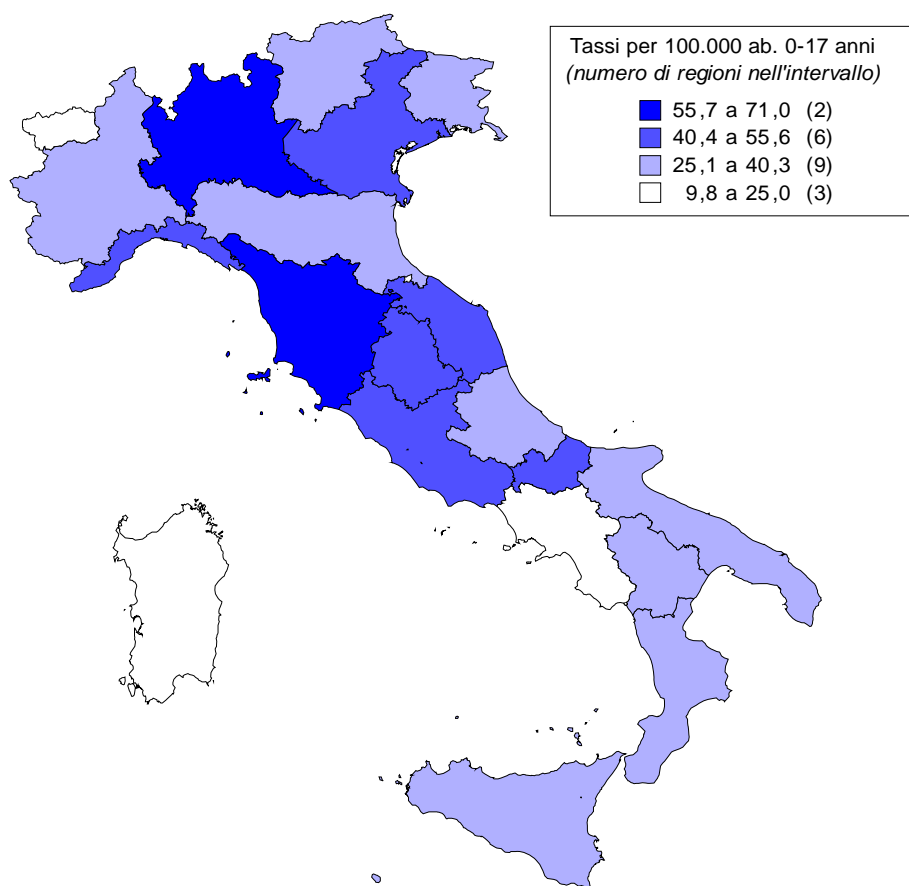

Figura 6 - Minori per i quali è stata concessa l'autorizzazione all'ingresso in Italia secondo il Paese di provenienza. Anno 2008

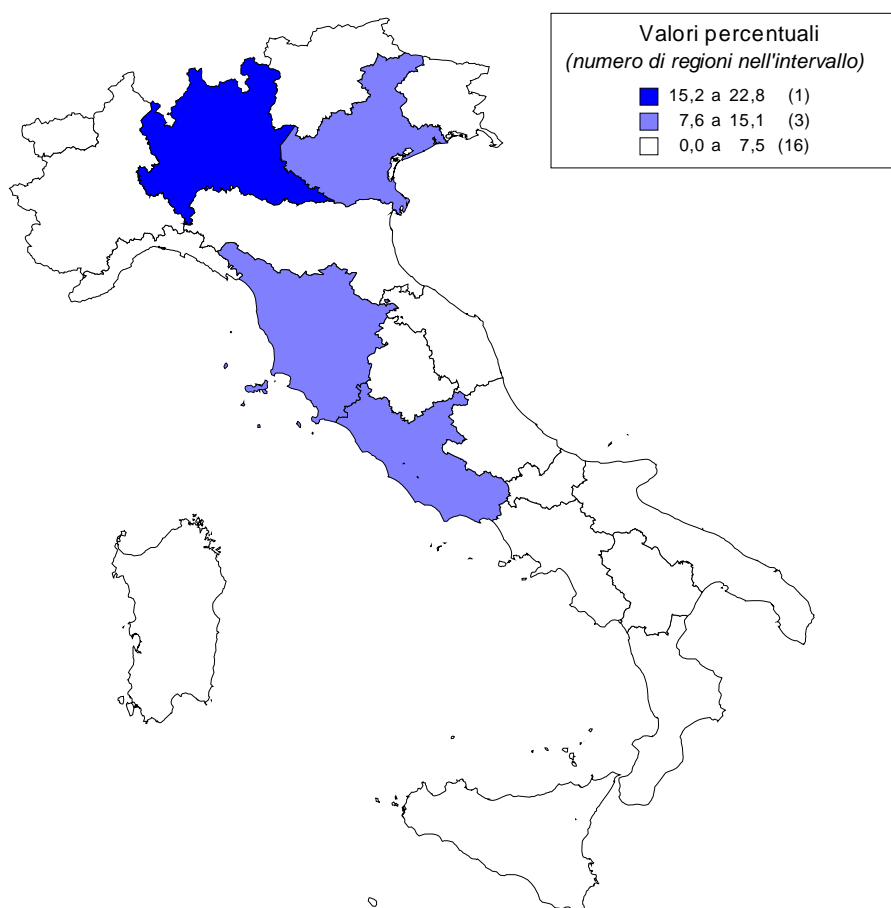

Figura 7 - Minori per i quali è stata concessa l'autorizzazione all'ingresso in Italia secondo la classe di età e il sesso. Anno 2008

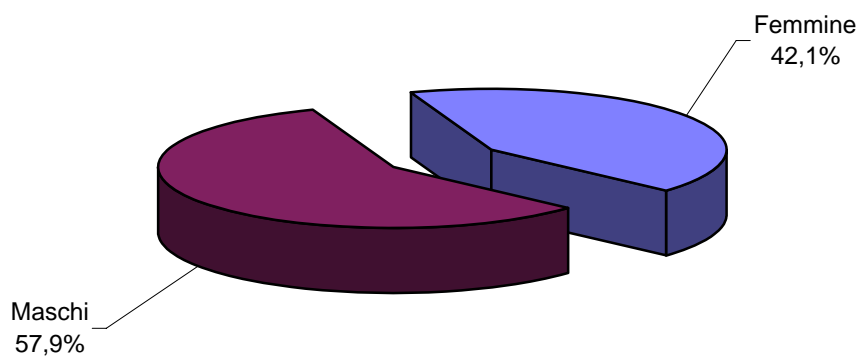

Figura 8 - Minori per i quali è stata concessa l'autorizzazione all'ingresso in Italia secondo la classe di età. Anno 2008

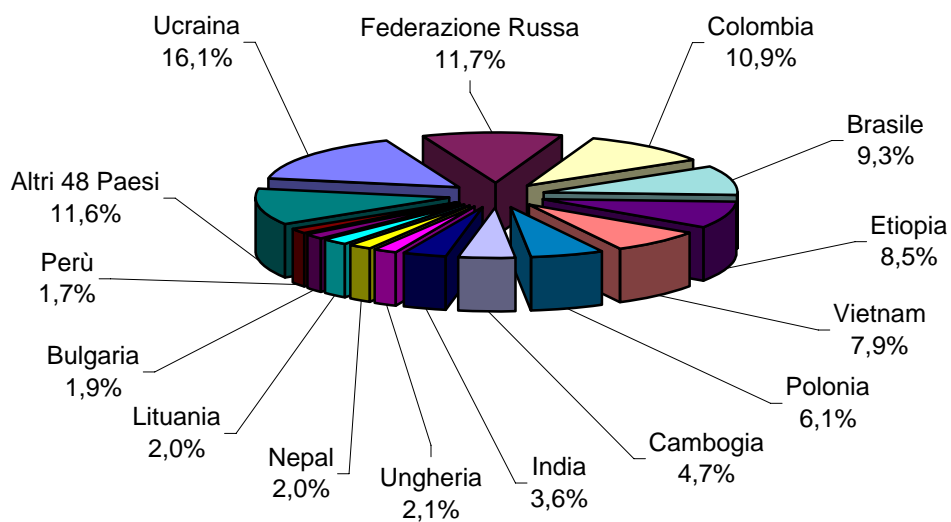

Figura 9 - Enti autorizzati per numero di adozioni concluse. Anno 2008

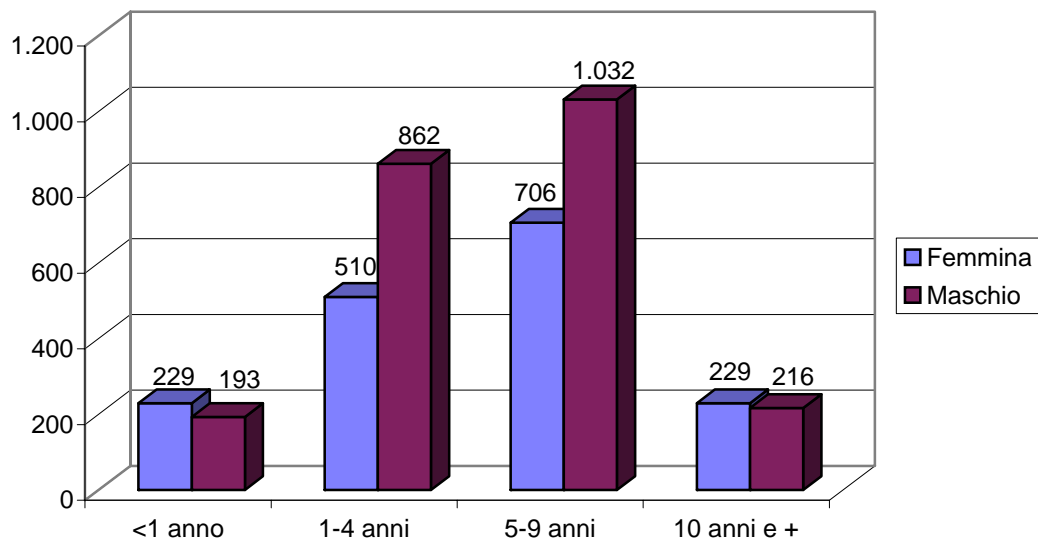

Figura 10 - Serie storica mensile dei minori autorizzati all'ingresso in Italia. Anni 2007 - 2008

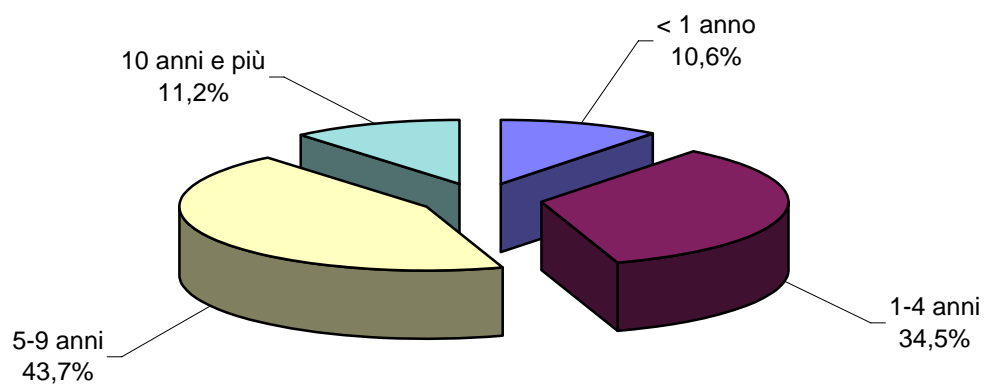

Tavola A1 - Adozioni internazionali anno 2007

Nazioni	Popolazione (in milioni)	Valori assoluti
USA	303,8	18.748
Spagna	40,5	3.648
Italia	58,1	3.420
Francia	64,1	3.162
Svezia	9,0	800
Australia	20,6	437
Danimarca	5,5	429
Norvegia	4,6	426
Svizzera	7,6	404
Regno Unito	60,9	356

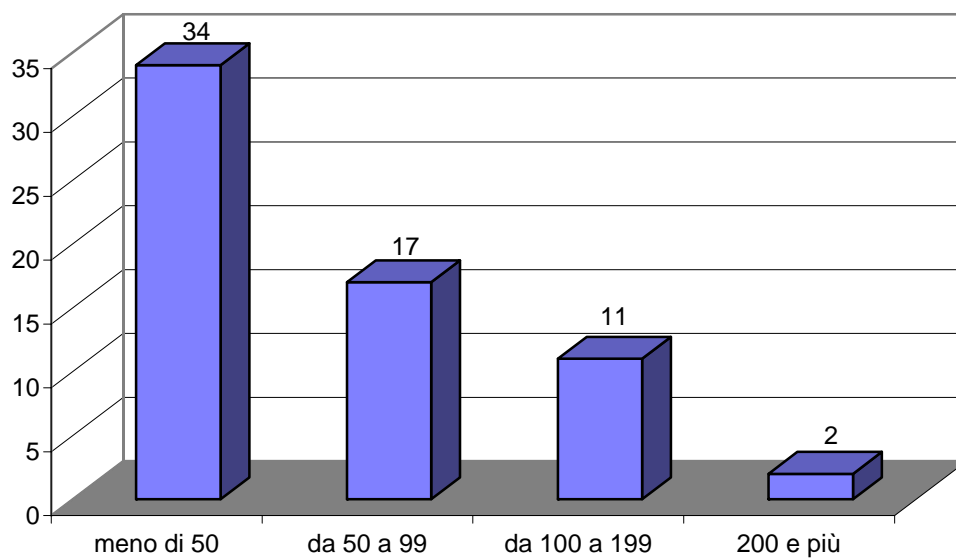
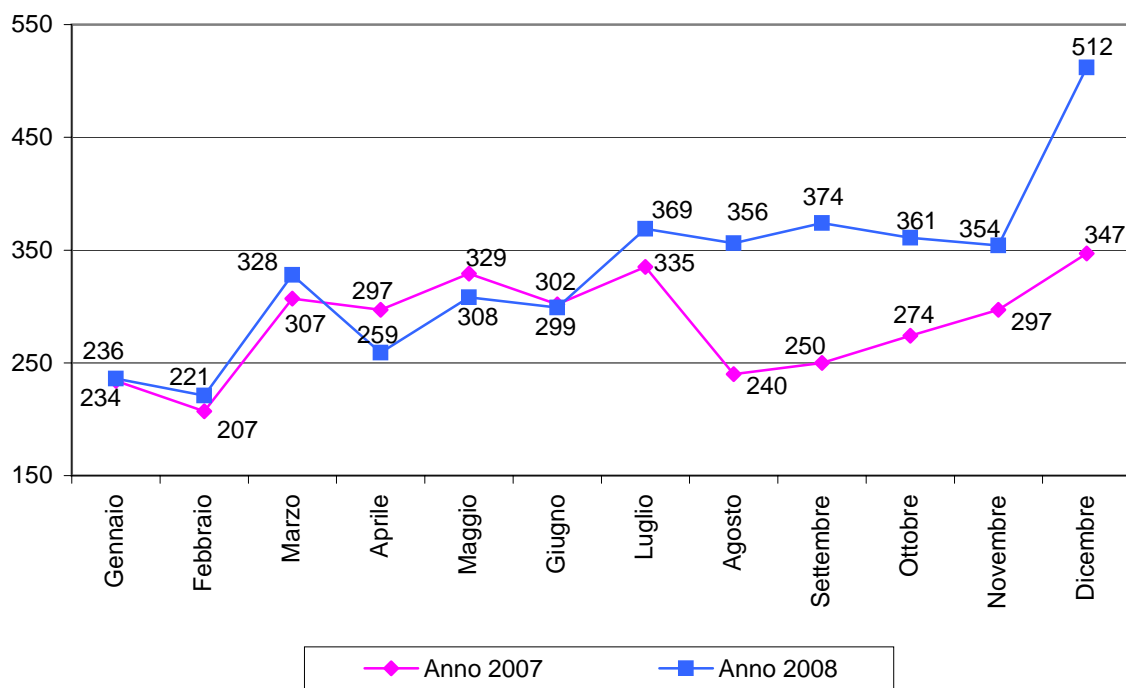
fonte:AICAN